Начальнику СПРиТП Грунину В.Н .
от Никифорова В.В.

Дата 28.04.18г. (*поручения о подготовке акта обследования*)
Дата 07.05.18г. (*направления заполненного акта обследования*)

Акт обследования

1. Заявитель: Пушина О.В. **телефон:** 8964-135-03-78 **рег. №** ТПр 660/18 от 28.04.18г.
2. Наименование объекта: ЭПУ на з/у для ведения садоводства.
Фактический объект: ЭПУ на з/у для ведения садоводства.
3. Адрес объекта: СОТ «Биршоссе» 13км. , ул.2-я Багульника уч. 987.
4. Заявленная мощность (кВт): 5
5. Заявленный класс напряжения (кВ): 0,22
6. Заявленная категория надёжности электроснабжения (1 особая, 1, 2, 3): 3
7. Ранее присоединённая мощность, категория надёжности и уровень напряжения: ---
8. Предполагаемая(ые) точка(и) присоединения к сети АО «ДРСК»:
Первая точка присоединения: ПС-110/35/10/6 «БВС» , №ф. 6(10) кВ «185», КТПн № 701
№ ф. 0,4 кВ, 2 . проектируемая опора.
Вторая точка присоединения: _____
№ ф. 0,4 кВ,_____.
9. МИНИМАЛЬНОЕ расстояние от границы участка заявителя по ПРЯМОЙ ЛИНИИ до ближайшего объекта электрической сети АО «ДРСК» (опора линий электропередачи, кабельная линия, распределительное устройство, подстанция), имеющего класс напряжения, указанный в заявке существующих или планируемых к вводу в эксплуатацию в соответствии с инвестиционной программой филиала АО «ДРСК»: 60м.

10. Мероприятия, необходимые для электроснабжения объекта:

№ пп	Наименование работ и затрат, единица измерения	Тип, параметры	Количество
	1. Строительство ЛЭП 6(10) кВ		
1.1.	Длина ЛЭП	ВЛ -10кВ	---

1.2.	Установка опор (шт.)	Одностоечная тит СВ-10-5	---
	ж/б	одностоечная с 1 укосом тип СВ-10-5	---
	деревянные	одностоечная с 2 укосами тип СВ-10-5	---
	на ж/б приставке	1 укос	---
1.3.	Подвеска провода по трассе, в три провода (1500м)	СИП-3 1*50	---
1.4.	Установка разъединителей (1 компл.)	Тип РЛНД-10	---
1.5.	Установка реклоузера (1 компл.)		---
1.6.	Муфта для КЛ (шт.)		---
1.7.	Установка разрядников (ОПН) (шт.)	ОПН-10	---
	2. Строительство ЛЭП 0,4 кВ		
2.1.	Длина ЛЭП, по трассе от опоры 701 2-01/20 до з/у заявителя СИП 3*35+1*54 (60м)	ВЛИ-0,4кВ СИП 3*35+1*54	60м

2.2.	ж/б	одностоечная тип СВ-95-3	1шт

	Установка опор (шт.)		деревянные	одностоечная с 1 укосом тип СВ-95-3	1шт
			на ж/б приставке		
				одностоечная с 2 укосами	---
				1 укос опора	---
2.3.	Подвеска провода по трассе ВЛ (м)	кол. проводов ВЛ		Провод тип	---
			2 провода		
			4 провода		
2.4.	Муфта для КЛ (шт.)			---	---
2.5.	Устройство ответвления к зданию (шт.)			в 2 провода	---
				в 4 провода	---
3. Установка ТП					
3.1.	Установка СКТП -10/0,4 кВ (1 ТП с транс.)				---
3.2.	Установка силового трансформатора в КТПн			Тип	---
3.3.	СКТП установит на ж/б приставки				--
4. Установка дополнительного оборудования					
4.1.					---
5. Дополнительные работы					
5.1.					

11. План-схема подключения ЭПУ заявителя (с по опорной расстановкой):

12. Примечания: Зажим клиновой тип РА-1500 (1шт), повторное заземление «0» провода (1шт) , зажим прокалывающий тип Р -70 (4шт), комплект промежуточной подвески ES-1500(1шт), на каждой опоре заземлить «0» провод через тело опоры зажим ответвительный Р71(2шт), подрезка крон деревьев (5шт).

Произвести согласование земельного участка под трассировку, монтаж ВЛИ-0,4кВ.

Начальник Гор РЭС
Должность

Подпись

Никифоров В.В.
ФИО

«07» 05 2018г.

исп. Поляков М.А.
тел. 26-25

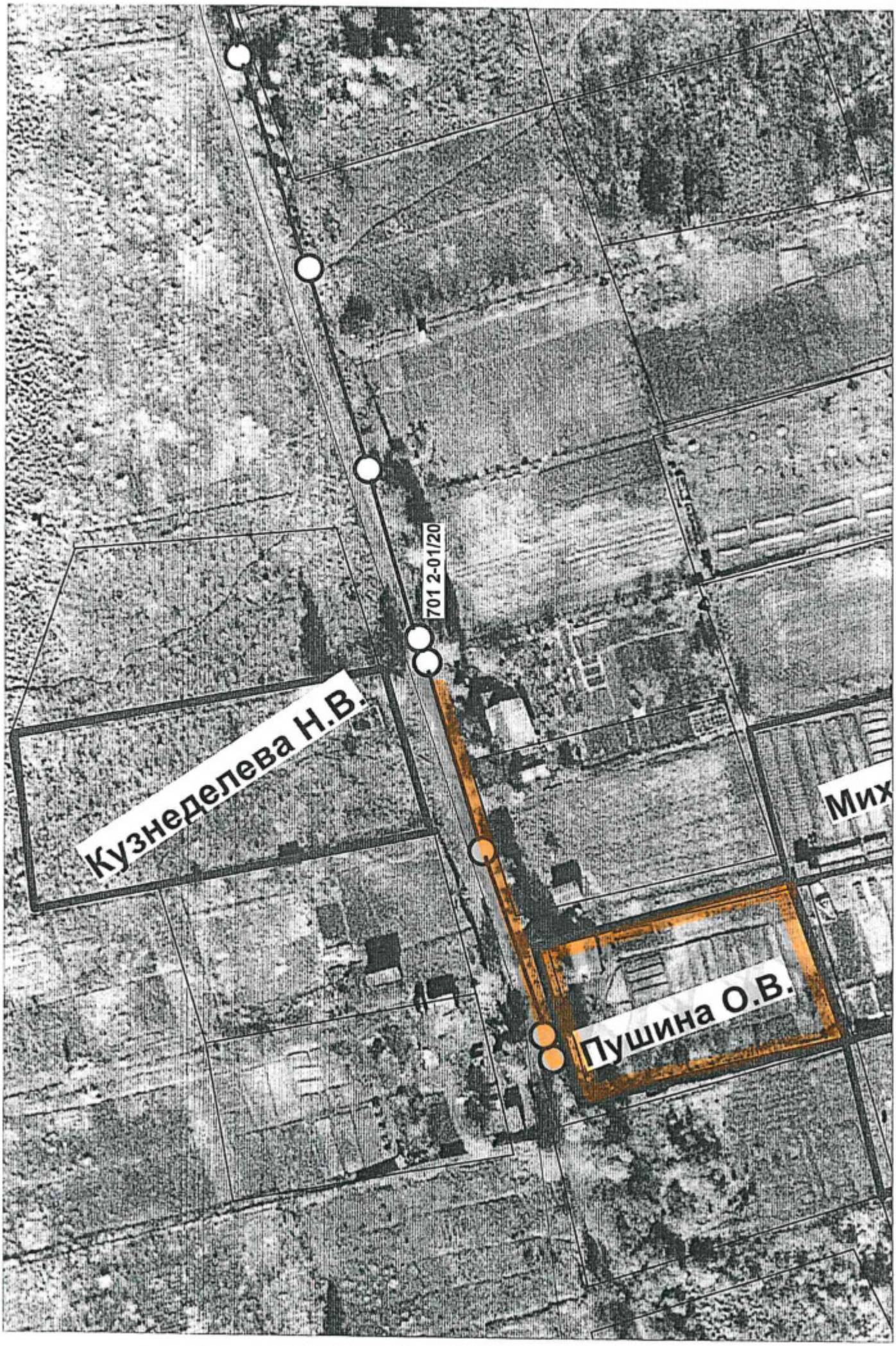
701 2-01/20
Кузнеделева Н.В.
Мих
Пушина О.В.

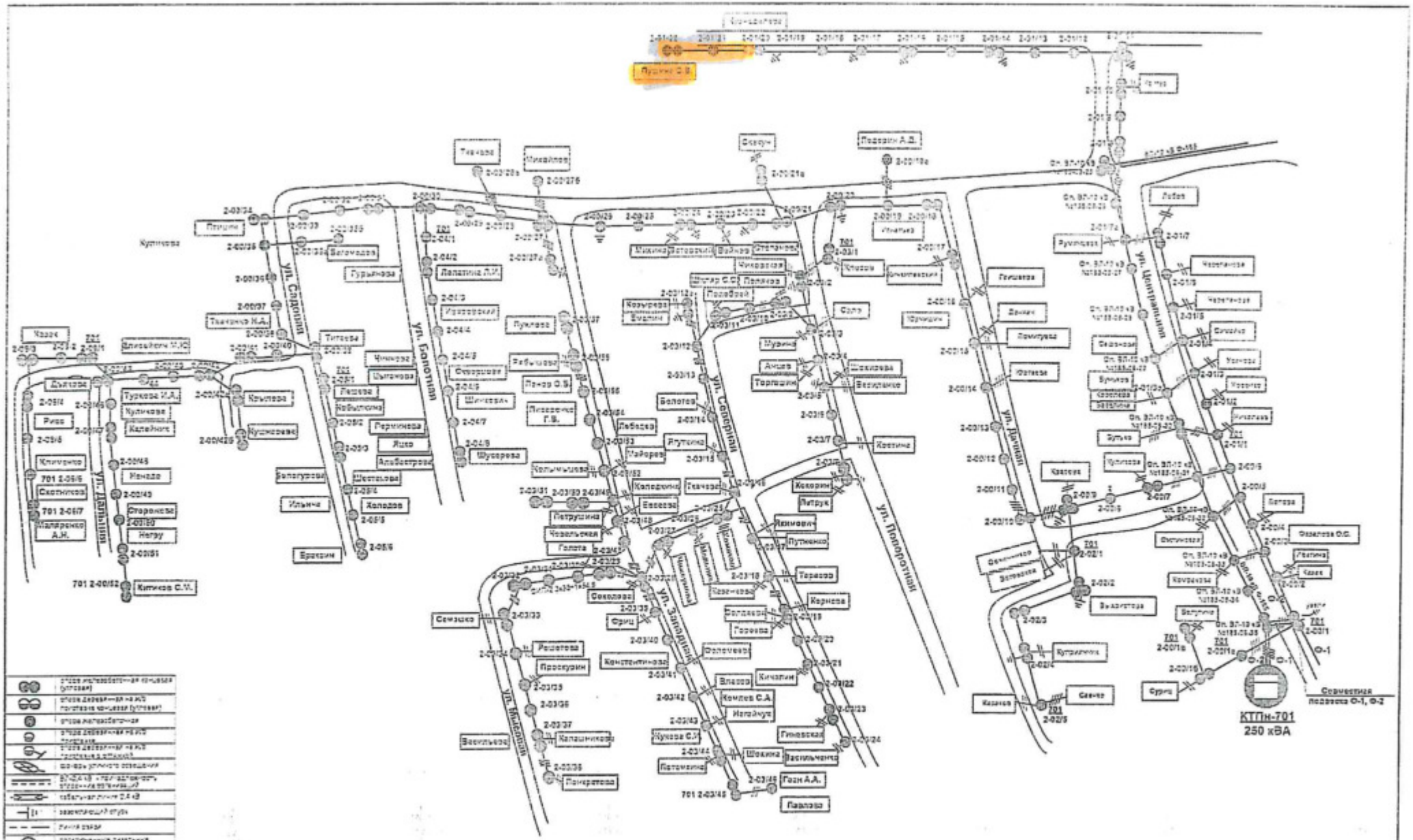

Марка, сечение провода	Длина провода	Начало опор
СИП 3*35+1*54,6	5,19 км	701/1-13/12-701/1-06/6
СИП 3*95+1*95	0,027 км	185-09/38-701/2-00/1

Ф-2 - ВЛ-0,4кВ: 13 км, ул. Центральная, ул. Дачная, ул. Поворотная, ул. Северная, ул. Западная, ул. Мысовая, ул. Болотная, ул. Садовая, ул. Дальняя

АО «ДРСК»					Поопорная схема электрических соединений		
	Должность	Ф.И.О.	Подпись	Дата			
Утверждено	Зам. директора по развитию	Першин В.М.		22.01.16	ЛЭП-0,4 кВ от СКТП-701 Ф-2 г. Биробиджан	Лист	Наименование / Участок
Согласовано	Начальник СТО	Мухтанов О.А.		22.01.16			Городской РЭС
Проверил	Начальник РЭС	Никифоров В.В.		22.01.16			Филиал АО «ДРСК» «Электрические сети ЕАО»
Выполнил	Инженер РЭС	Аксенова Е.А.		22.01.16			